



**DEAUTOIMPORTMAKELAAR**  
Voordelig en betrouwbaar importeren

Hieronder een voorbeeld van een keuringsrapport dat opgesteld is door de Duitse inspecteur.



16. Türverkleidung Vorne - Rechts **Gebrauchsspuren**



16. Türverkleidung Vorne - Rechts **Gebrauchsspuren**



17. Heckklappenverkleidung **Kratzer**



17. Heckklappenverkleidung **Kratzer**



18. Kofferraumverkleidung **Gebrauchsspuren**



18. Kofferraumverkleidung **Gebrauchsspuren**



**Kunde:**  
**Berichtsnummer:**  
**Referenznummer:**

Fahrzeugdaten			
<b>BMW Baureihe 3 Touring (E91) (2005-&gt;) 320d</b>			
Fahrzeug-Ident.-Nr.:	<b>WBAVU31040KZ26283</b>	Laufleistung abgelesen:	<b>138486</b>
Erstzulassung / Baujahr:	<b>18.09.2007 / 2007</b>	Besichtigungsdatum/-ort:	<b>03.12.21</b>
Fahrzeugart:	<b>PKW</b>	Re-Import:	<b>Nein</b>
Aufbauart:	<b>Kombilimousine</b>	KBA-Nr. (HSN/ TSN):	<b>0005//A</b>
Kraftstoff / Emissionsklasse:	<b>Diesel / Euro 4</b>	Getriebe Art:	<b>Automa</b>
Navi.-Datenträger:	<b>CD/DVD</b>	Hubraum / Leistung:	<b>1995 cc</b>
Antriebsart:	<b>Heckantrieb</b>	Lackfarbe:	<b>TITANS</b>
Anzahl Vorbesitzer:	<b>3</b>	Türen / Sitzplätze:	<b>5 / 5</b>
Anzahl Schlüssel:	<b>2</b>	Nächste HU / AU:	<b>10.2020</b>
Polster Art:	<b>Leder</b>	Serviceheft verfügbar:	<b>Ja</b>
Farbe Innenausstattung:	<b>Schwarz</b>	Serviceheft gepflegt:	<b>Teilweis</b>
Raucherfahrzeug:	<b>Ja</b>	Letzter Service km / am:	<b>138642</b>
Fahrzeug fahrbereit:	<b>Ja</b>	Fahrzeug verkehrssicher:	<b>Ja</b>
Vorgelegte Fahrzeug-Unterlagen:	<b>ZB I (Fzg.Schein)</b>	Zustand außen:	<b>3 - Durc</b>
Besichtigungsbedingung:	<b>bei Regen</b>	Zustand innen:	<b>3 - Durc</b>
Zustand allgemein:	<b>3 - Durchschnittlich</b>		

Der wurde unparteiisch und nach bestem Wissen und Gewissen erstellt.  
 Die im aufgeführten Bilder sind Bestandteil der Fahrzeugbeschreibung,  
 hinsichtlich der Ausstattung und des Fahrzeug-zustandes.



**Montierte Bereifung**

Reifenart / Felgentyp:	Winterreifen	Aluminium
1. Achse - links / Zust.	<b>Dunlop</b>	<b>205/55/R16/91H 6 mm</b>
1. Achse - rechts / Zust.	<b>Dunlop</b>	<b>205/55/R16/91H 6 mm</b>
2. Achse - links / Zust.	<b>Dunlop</b>	<b>205/55/R16/91H 5 mm</b>
2. Achse - rechts / Zust.	<b>Dunlop</b>	<b>205/55/R16/91H 5 mm</b>
Ersatzrad:	-	
Zustand Ersatzrad:	-	

**Serienausstattung**

- |   |   |
|---|---|
| <ul style="list-style-type: none"> <li>• Airbag Fahrer-/Beifahrerseite</li> <li>• Außenspiegel elektr. verstellbar</li> <li>• Außenspiegel Wagenfarbe</li> <li>• Bordcomputer<br/><i>Außentemperaturanzeige</i></li> <li>• Drehzahlmesser</li> <li>• Exterieurumfänge Wagenfarbe</li> <li>• Fernbedienung für Zentralverriegelung</li> <li>• Innenausstattung Interieurleisten Titan, hell</li> <li>• Karosserie 5-türig</li> <li>• Kopf-Airbag-System vorn</li> <li>• Lenksäule (Lenkrad) mechan. verstellbar</li> <li>• Motor 2,0 Ltr. - 120 kW 16V Diesel</li> <li>• Reifenpannen-Anzeige</li> <li>• Rücksitzlehne geteilt/klappbar</li> <li>• Servolenkung</li> <li>• Stoßfänger Wagenfarbe</li> <li>• Zentralverriegelung mit Diebstahlsicherung und Crashesensor</li> </ul> | <ul style="list-style-type: none"> <li>• Anti-Blockier-System (ABS)</li> <li>• Außenspiegel heizbar<br/><i>Scheibenwaschdüsen heizbar</i></li> <li>• Blinkleuchten Weiß</li> <li>• Check-Control-System</li> <li>• Dynamische Stabilitäts-Control (DSC)</li> <li>• Fensterheber elektrisch vorn + hinten</li> <li>• Getriebe Automatik - (6-Stufen)</li> <li>• Isofix-Aufnahmen für Kindersitz an Rücksitz</li> <li>• Kopf-Airbag-System hinten</li> <li>• Kopfstützen hinten mechan. verstellbar (3 Stück)</li> <li>• Mittelarmlehne hinten</li> <li>• Reifendruck-Kontrollsystem</li> <li>• Rußpartikelfilter</li> <li>• Seitenairbag vorn</li> <li>• Sitze vorn mechanisch verstellbar<br/><i>Sitze vorn höhenverstellbar</i></li> <li>• Wärmeschutzverglasung getönt</li> </ul> |
|---|---|

**Sonderausstattung**

- |  |  |
|--|--|
| <ul style="list-style-type: none"> <li>• Ablage-Paket</li> <li>• Audio-Navigationssystem Business<br/><i>Audiosystem BMW Professional (Radio/CD-Player)</i></li> <li>• Comfort-Paket<br/><i>Automatische Fahrlichtschaltung, Licht- und Regensensor, Scheibenwischer mit Regensensor, Audiosystem BMW Professional (Radio/CD-Player), Park-Distance-Control (PDC), Geschwindigkeits-Regelanlage (Tempomat), Mittelarmlehne vorn verstellbar, Klimaautomatik erweiterter Umfang, Innenspiegel mit Abblendautomatik</i></li> <li>• Fußmatten Velours</li> <li>• Licht-Paket</li> <li>• Panoramadach (Glas)</li> <li>• Sitzbezug / Polsterung Leder Dakota<br/><i>Sitzheizung vorn</i></li> </ul> | <ul style="list-style-type: none"> <li>• Advantage-Paket<br/><i>Nebelscheinwerfer, LM-Felgen, Lenkrad (Leder), Multifunktion für Lenkrad</i></li> <li>• Außen-/Innenspiegel mit Abblendautomatik<br/><i>Außenspiegel-Paket, Außenspiegel heizbar, Scheibenwaschdüsen heizbar, Innenspiegel mit Abblendautomatik</i></li> <li>• Dachreling</li> <li>• LM-Felgen 7x16 (Sternspeiche 155)</li> <li>• Metallic-Lackierung</li> <li>• Park-Distance-Control (PDC) vorn und hinten</li> <li>• Xenon-Scheinwerfer<br/><i>Scheinwerfer-Reinigungsanlage (SRA)</i></li> </ul> |
|--|--|

#### Allgemeine Prüfung

<b>Probefahrt:</b>	<b>Eingeschränkt durchgeführt</b> Aufgrund der Bedingungen konnte eine kurze Probefahrt nur mit mäßiger Geschwindigkeit durchgeführt werden. Im Rahmen der Probefahrt wurden weitere Prüfungen durchgeführt. Die Ergebnisse sind im weiteren Verlauf des Gutachtens dokumentiert.
<b>Unterbodenprüfung:</b>	<b>Eingeschränkt durchgeführt</b> Zur Untersuchung des Fahrzeuges standen weder Hubmittel (Hebebühne o. ä.) noch eine Auffahrrampe bzw. Grube zur Verfügung. Aus diesem Grund war die Besichtigung der Fahrzeugunterseite nur begrenzt möglich.
<b>Laufleistung plausibel:</b>	<b>Ja</b> Ja
<b>Hinweis:</b>	
<b>Hinweis (Verkehrssicherheit):</b>	

#### Unfallschadenprüfung

<b>Rep. Vorschäden / -höhe brutto:</b>	<b>Fachgerecht repariert</b> Am Fahrzeug wurden im Rahmen einer Lackschichtdickenmessung an der Karosserieaußenhaut instandgesetzte Vorschäden festgestellt, die augenscheinlich und ohne Demontage von Bauteilen ohne verbleibende Restunfallspuren repariert wurden. Sofern sich aus den festgestellten Vorschäden eine Wertminderung ergibt, wurde es bei der ggf. durchgeführten Fahrzeugwertermittlung berücksichtigt.
<b>Lackschichtdickenmessung:</b>	<b>Außerhalb der Toleranzen</b> Am Fahrzeug wurde eine Lackschichtdickenmessung an der Karosserieaußenhaut durchgeführt. Die Messwerte lagen außerhalb der Toleranzen von Erstlackierungen.
<b>Bestehender Unfallschaden:</b>	<b>Nicht festgestellt</b> Am Fahrzeug wurden im Rahmen einer Sichtprüfung der Karosserieaußenhaut keine bestehenden Unfallschäden festgestellt (ausgenommen übliche Gebrauchsspuren).
<b>Hinweis:</b>	

Übersicht durchgeführte Technikprüfung					
<b>Lichtmaschine / Generator:</b>	✓	Eingeschränkt geprüft	<b>Batterie / Akkumulator:</b>	✓	Eingeschränkt geprüft
<b>Zahnriemen:</b>	✗	Nicht vorhanden	<b>Ölverlust:</b>	✓	Eingeschränkt geprüft
<b>Klimaanlage:</b>	✓	Eingeschränkt geprüft	<b>Lichtanlage:</b>	✓	In Ordnung
<b>Bremsanlage:</b>	✓	Eingeschränkt geprüft	<b>Kupplung:</b>	✗	Nicht vorhanden
<b>Auspuffanlage:</b>	✓	Eingeschränkt geprüft	<b>Motorlauf:</b>	✓	In Ordnung
<b>Stoßdämpfer:</b>	✓	Eingeschränkt geprüft	<b>Getriebe:</b>	✓	Eingeschränkt geprüft

Durchgeführte Technikprüfung	
<b>Lichtmaschine / Generator:</b>	Die Funktion der Lichtmaschine (Generator) wurde mit Hilfe der Ladekontrollleuchte im Kombiinstrument geprüft.
<b>Batterie / Akkumulator:</b>	Die Batterie (Akkumulator) konnte bei der Besichtigung nur eingeschränkt geprüft werden. Aufgrund der eingeschränkten Besichtigungsbedingungen können evtl. weitere Mängel an der Batterie nicht ausgeschlossen werden.
<b>Zahnriemen:</b>	Der Motor verfügt über keinen Zahnriemen, da es sich um einen Kettenantrieb oder einen ähnlichen Antrieb handelt.
<b>Ölverlust:</b>	Das Fahrzeug konnte auf Ölverluste nur eingeschränkt geprüft werden. Aufgrund der eingeschränkten Besichtigungsbedingungen können evtl. weitere Ölverluste nicht ausgeschlossen werden.
<b>Klimaanlage:</b>	Die Klimaanlage konnte bei der Besichtigung nur eingeschränkt geprüft werden.
<b>Lichtanlage:</b>	Die Lichtanlage war zum Besichtigungszeitpunkt in Ordnung.
<b>Bremsanlage:</b>	Die Bremsanlage wurde durch eine Inaugenscheinnahme geprüft.
<b>Kupplung:</b>	Das Fahrzeug verfügt über keine Kupplung, da es sich um ein Automatikgetriebe oder ein ähnliches Getriebe handelt.
<b>Auspuffanlage:</b>	Die Auspuffanlage konnte bei der Besichtigung nur eingeschränkt geprüft werden. Aufgrund der eingeschränkten Besichtigungsbedingungen können evtl. weitere Mängel nicht ausgeschlossen werden.
<b>Motorlauf:</b>	Ein Probelauf des Motors wurde durchgeführt. Dabei traten keine akustischen und visuellen Mängel auf.
<b>Stoßdämpfer:</b>	Die Stoßdämpfer konnten bei der Besichtigung nur eingeschränkt geprüft werden. Aufgrund der eingeschränkten Besichtigungsbedingungen können evtl. weitere Mängel nicht ausgeschlossen werden.
<b>Getriebe:</b>	Das Getriebe konnte im Rahmen der Probefahrt/Anfahrtest eingeschränkt geprüft werden.
<b>Hinweis:</b>	*Tachoprüfung über OBD2 nicht möglich programm möchte die neue Software ( wurde Samstag neu installiert) und einen neuen OBD Stecker internet wird aufgemacht.

## Schäden



<b>Bauteil</b>	<b>Schaden</b>
1. Tür Vorne - Links	Nachlackiert
2. Tür Hinten - Links	Nachlackiert
3. Tür Hinten - Rechts	Nachlackiert
4. Tür Vorne - Rechts	Nachlackiert
5. Kotflügel Vorne - Rechts	Nachlackiert
6. Dach	In Ordnung
7. Motorhaube	Gebrauchsspuren
8. Stoßfänger Vorne	Kratzer
9. Felge (Aluminium) vorne links	Beschädigt
10. Außenspiegel Gehäuse - Links	Nachlackiert
11. Stoßfänger Hinten	Kratzer
12. Heckklappe	Kratzer
13. Felge (Aluminium) hinten rechts	Beschädigt
14. Türeinstieg Hinten - Rechts	Abschürfung



<b>Bauteil</b>	<b>Schaden</b>
15. Türverkleidung Vorne - Links	Gebrauchsspuren
16. Türverkleidung Vorne - Rechts	Gebrauchsspuren



<b>Bauteil</b>	<b>Schaden</b>
17. Heckklappenverkleidung	Kratzer
18. Kofferraumverkleidung	Gebrauchsspuren



Vorne links



Vorne rechts



Hinten links



Hinten rechts



Innen



Kofferraum



Kombiinstrument



Kilometerstand



Felgen



Motorraum



VIN



Sonstiges



1. Tür Vorne - Links

**Nacklackiert**



1. Tür Vorne - Links

**Nacklackiert**



2. Tür Hinten - Links

**Nacklackiert**



2. Tür Hinten - Links

**Nacklackiert**



3. Tür Hinten - Rechts

**Nacklackiert**



3. Tür Hinten - Rechts

**Nacklackiert**



4. Tür Vorne - Rechts

**Nachlackiert**



4. Tür Vorne - Rechts

**Nachlackiert**

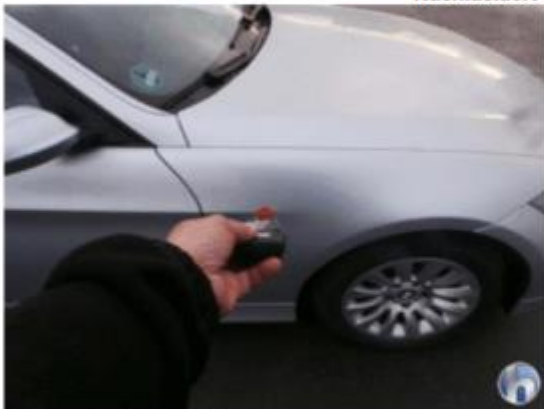

5. Kotflügel Vorne - Rechts

**Nachlackiert**



5. Kotflügel Vorne - Rechts

**Nachlackiert**



6. Dach

**In Ordnung**



6. Dach

**In Ordnung**



7. Motorhaube

Gebrauchsspuren



7. Motorhaube

Gebrauchsspuren



7. Motorhaube

Gebrauchsspuren



7. Motorhaube

Gebrauchsspuren



8. Stoßfänger Vorne

Kratzer



8. Stoßfänger Vorne

Kratzer



8. Stoßfänger Vorne

**Kratzer**



8. Stoßfänger Vorne

**Kratzer**

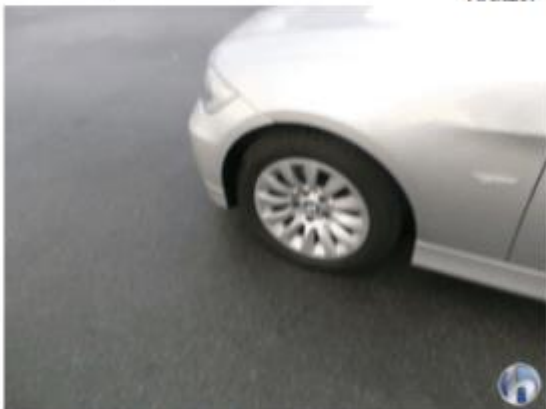

9. Felge (Aluminium) vorne links

**Beschädigt**



9. Felge (Aluminium) vorne links

**Beschädigt**



9. Felge (Aluminium) vorne links

**Beschädigt**



10. Außenspiegel Gehäuse - Links

**Nacklackiert**



10. Außenspiegel Gehäuse - Links

**Nachlackiert**



11. Stoßfänger Hinten

**Kratzer**



11. Stoßfänger Hinten

**Kratzer**



11. Stoßfänger Hinten

**Kratzer**



12. Heckklappe

**Kratzer**



12. Heckklappe

**Kratzer**

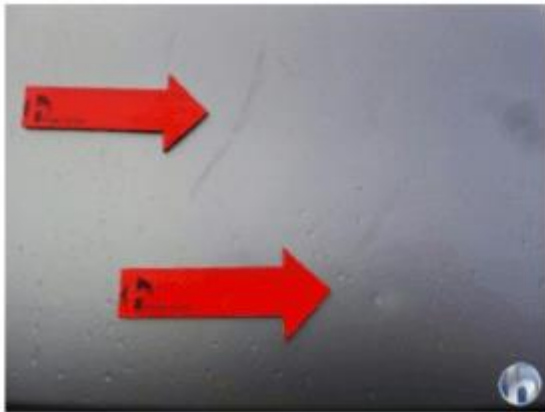

12. Heckklappe

**Kratzer**



12. Heckklappe

**Kratzer**

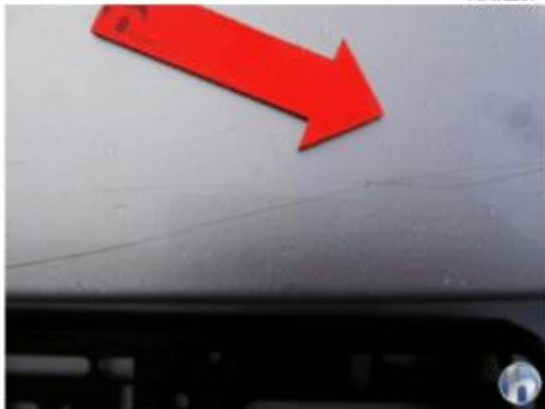

12. Heckklappe

**Kratzer**

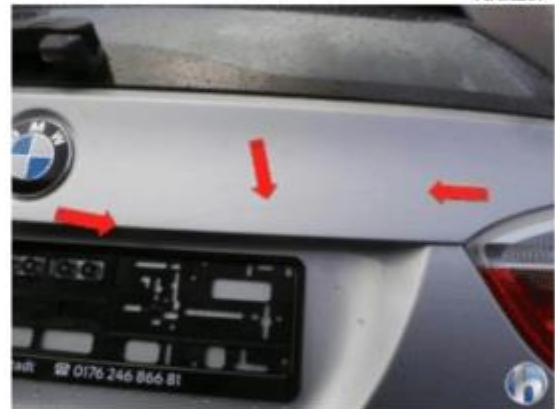

12. Heckklappe

**Kratzer**



13. Felge (Aluminium) hinten rechts

**Beschädigt**



13. Felge (Aluminium) hinten rechts

**Beschädigt**



13. Felge (Aluminium) hinten rechts

**Beschädigt**



14. Türeinstieg Hinten - Rechts

**Abschürfung**



14. Türeinstieg Hinten - Rechts

**Abschürfung**



15. Türverkleidung Vorne - Links

**Gebrauchsspuren**



15. Türverkleidung Vorne - Links

**Gebrauchsspuren**



16. Türverkleidung Vorne - Rechts

**Gebrauchsspuren**



16. Türverkleidung Vorne - Rechts

**Gebrauchsspuren**



16. Türverkleidung Vorne - Rechts

**Gebrauchsspuren**



17. Heckklappenverkleidung

**Kratzer**



17. Heckklappenverkleidung

**Kratzer**



18. Kofferraumverkleidung

**Gebrauchsspuren**



18. Kofferraumverkleidung

**Gebrauchsspuren**